CANAL SEINE-NORD EUROPE

LE CANAL SEINE-NORD EUROPE DANS LE NOYONNAIS

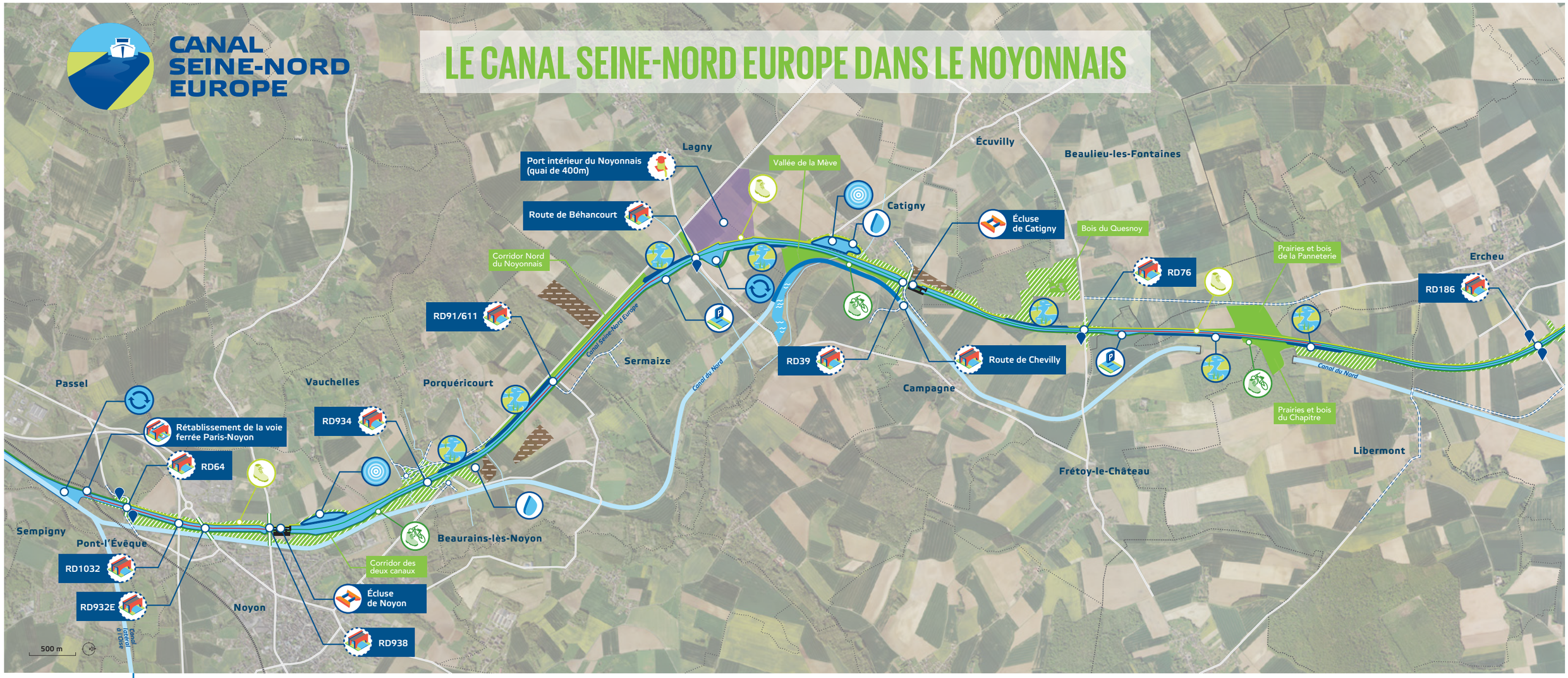

- Canal Seine-Nord Europe
- Section en déblais
- Section en remblai
- Canaux et cours d'eau existants
- Canal du Nord modifié
- Route départementale principale
- Limite communale
- Rétablissement routier
- Rétablissement avec piste cyclable
- Terrain de dépôt agricole
- Zone de compensation écologique
- Zone de compensation écologique et hydraulique
- Zone de compensation écologique sur dépôt
- Quai créé
- Pont routier créé
- Pont ferroviaire
- Écluse
- Chemin de service revêtu CSNE
- Chemin de service non revêtu CSNE
- Accès au chemin de halage
- Bassin de virement
- Bassin anti-intumescence
- Stationnement des bateaux
- Berge lagunée
- Annexe hydraulique

Novembre 2023
Source : Plans PRO secteur 2

15 KM longueur du tracé

13 Communes traversées

2 écluses (à Noyon et à Catigny)

10 ponts routiers

1 rétablissement ferroviaire

1 quai (port intérieur du Noyonnais) + 1 bassin de virement

2 aires de stationnement des bateaux

3 250 M environ de berges lagunées

2,5 HA d'annexes hydrauliques

LES CHIFFRES CLÉS DU CANAL DANS LE NOYONNAIS